RUEIRO DE MARÍN

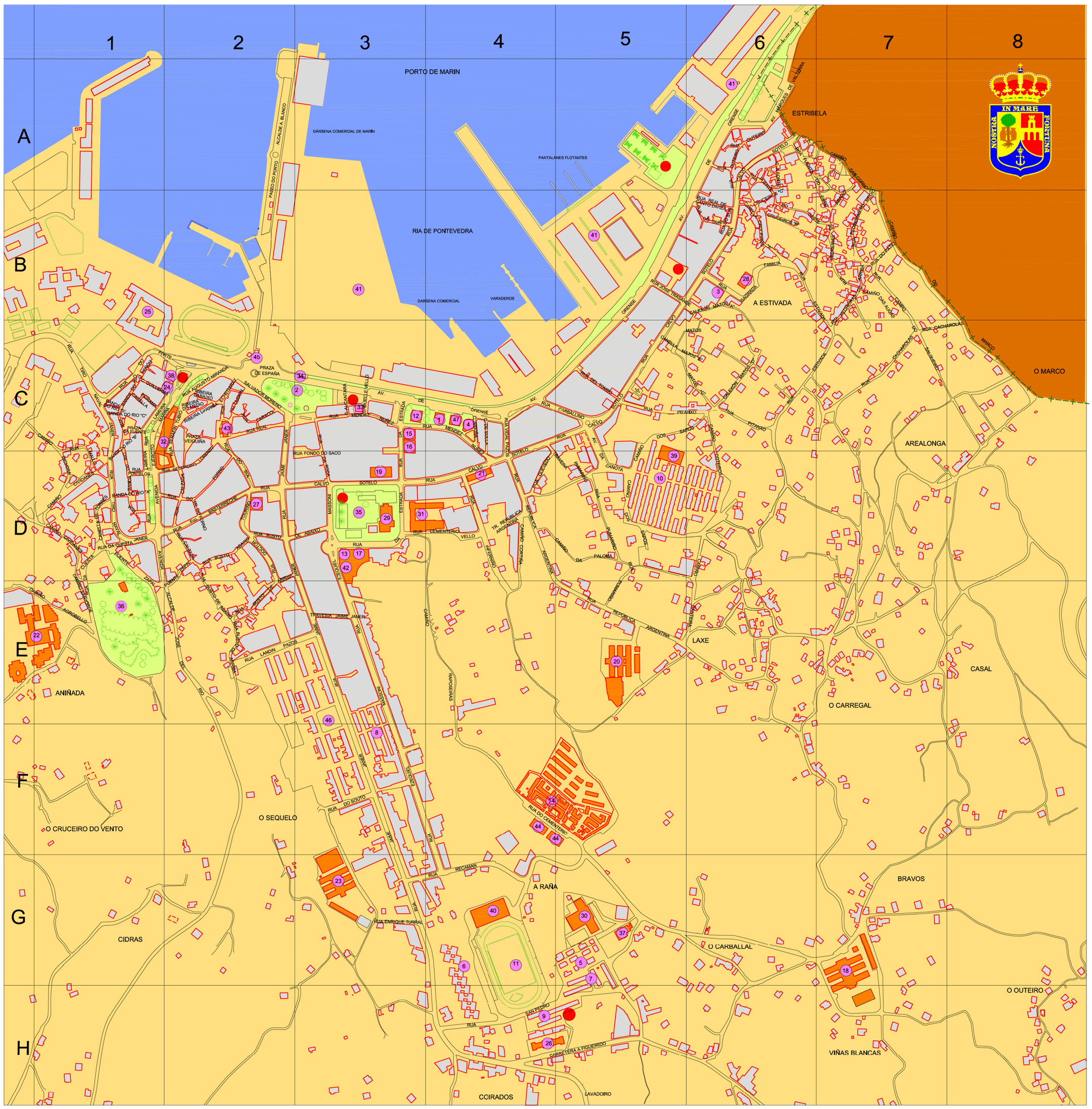
1
2
3
4
5
6
7
8
A
B
C
D
E
F
G
H
PORTO DE MARIN
DÁRSENA COMERCIAL DE MARÍN
PANTALANES FLOTANTES
RIA DE PONTEVEDRA
DARSENA COMERCIAL
VARADEROS
ESTRIBELA
A ESTIVADA
O MARCO
AREALONGA
ANIÑADA
LAXE
CASAL
O CARREGAL
O CRUCEIRO DO VENTO
O SEQUELO
A RAÑA
BRAVOS
CIDRAS
O CARBALLAL
O OUTEIRO
VIÑAS BLANCAS
COIRADOS
LAVADOIRO
PRAZA DE ESPAÑA
PRAZA VEIGUIÑA
RUA FONDO DO SACO
RUA ENRIQUE TURRAL
CARRETERA A FIGUEIRIDO
RUA DO CEMENTERIO
RUA DO SOUTO
TRAVESIA JAIME JANER
RUA LANDIN PAZOS
RUA REPÚBLICA ARGENTINA
RUA JOSE TRASANDE
RUA REAL DE CANTODAREA
RUA DEL TAMBO
RUA CARBALLINO
RUA PITANXO
RUA CACHAROLAS
RUA DA CUESTA JANER
RUA BUSTO DE ABAIXO
RUA CEMENTERIO VELLO
RUA RECAMAN
RUA SAN PEDRO
RUA DO MARCO
RUA DO FERRO
RUA DO CAMIÑO DAS AUGAS
RUA DO PALACIO
RUA DO CAMIÑO DE SAN CORNO
RUA DO CAMIÑO DO MARCO
RUA DO CAMIÑO DO ACEBELLO
RUA DO CAMIÑO DE CANTODAREA
RUA DO CAMIÑO DE VIDIANES
RUA DO CAMIÑO DE CORREIS
RUA DO CAMIÑO DA PALOMA
RUA DO CAMIÑO DE CORTIÑA
RUA DO CAMIÑO DE ARGENTINA
RUA DO CAMIÑO DE RAPOSEIRAS
RUA DO CAMIÑO DE SAPOS
RUA DO CAMIÑO DE COTEIROS
RUA DO CAMIÑO DE PAMARIÑO
RUA DO CAMIÑO DE PUMARIÑO
RUA DO CAMIÑO DE PEÑON
RUA DO CAMIÑO DE PEDREIRAS
RUA DO CAMIÑO DE PEIRANA
RUA DO CAMIÑO DE CANELLA
RUA DO CAMIÑO DE CANTERA
RUA DO CAMIÑO DE CACHAROLAS
RUA DO CAMIÑO DE CACHAROLAS DO SALGUEIRO
RUA DO CAMIÑO DE CACHAROLAS DO MARCO
RUA DO CAMIÑO DE CACHAROLAS DO FERRO
RUA DO CAMIÑO DE CACHAROLAS DO PALACIO
RUA DO CAMIÑO DE CACHAROLAS DO CAMIÑO DAS AUGAS
RUA DO CAMIÑO DE CACHAROLAS DO CAMIÑO DE SAN CORNO
RUA DO CAMIÑO DE CACHAROLAS DO CAMIÑO DO MARCO
RUA DO CAMIÑO DE CACHAROLAS DO CAMIÑO DO ACEBELLO
RUA DO CAMIÑO DE CACHAROLAS DO CAMIÑO DE CANTODAREA
RUA DO CAMIÑO DE CACHAROLAS DO CAMIÑO DE VIDIANES
RUA DO CAMIÑO DE CACHAROLAS DO CAMIÑO DE CORREIS
RUA DO CAMIÑO DE CACHAROLAS DO CAMIÑO DA PALOMA
RUA DO CAMIÑO DE CACHAROLAS DO CAMIÑO DE CORTIÑA
RUA DO CAMIÑO DE CACHAROLAS DO CAMIÑO DE ARGENTINA
RUA DO CAMIÑO DE CACHAROLAS DO CAMIÑO DE RAPOSEIRAS
RUA DO CAMIÑO DE CACHAROLAS DO CAMIÑO DE SAPOS
RUA DO CAMIÑO DE CACHAROLAS DO CAMIÑO DE COTEIROS
RUA DO CAMIÑO DE CACHAROLAS DO CAMIÑO DE PAMARIÑO
RUA DO CAMIÑO DE CACHAROLAS DO CAMIÑO DE PUMARIÑO
RUA DO CAMIÑO DE CACHAROLAS DO CAMIÑO DE PEÑON
RUA DO CAMIÑO DE CACHAROLAS DO CAMIÑO DE PEDREIRAS
RUA DO CAMIÑO DE CACHAROLAS DO CAMIÑO DE PEIRANA
RUA DO CAMIÑO DE CACHAROLAS DO CAMIÑO DE CANELLA
RUA DO CAMIÑO DE CACHAROLAS DO CAMIÑO DE CANTERA
RUA DO CAMIÑO DE CACHAROLAS DO CAMIÑO DE CACHAROLAS
RUA DO CAMIÑO DE CACHAROLAS DO CAMIÑO DE CACHAROLAS DO SALGUEIRO
RUA DO CAMIÑO DE CACHAROLAS DO CAMIÑO DE CACHAROLAS DO MARCO
RUA DO CAMIÑO DE CACHAROLAS DO CAMIÑO DE CACHAROLAS DO FERRO
RUA DO CAMIÑO DE CACHAROLAS DO CAMIÑO DE CACHAROLAS DO PALACIO
RUA DO CAMIÑO DE CACHAROLAS DO CAMIÑO DE CACHAROLAS DO CAMIÑO DAS AUGAS
RUA DO CAMIÑO DE CACHAROLAS DO CAMIÑO DE CACHAROLAS DO CAMIÑO DE SAN CORNO
RUA DO CAMIÑO DE CACHAROLAS DO CAMIÑO DE CACHAROLAS DO CAMIÑO DO MARCO
RUA DO CAMIÑO DE CACHAROLAS DO CAMIÑO DE CACHAROLAS DO CAMIÑO DO ACEBELLO
RUA DO CAMIÑO DE CACHAROLAS DO CAMIÑO DE CACHAROLAS DO CAMIÑO DE CANTODAREA
RUA DO CAMIÑO DE CACHAROLAS DO CAMIÑO DE CACHAROLAS DO CAMIÑO DE VIDIANES
RUA DO CAMIÑO DE CACHAROLAS DO CAMIÑO DE CACHAROLAS DO CAMIÑO DE CORREIS
RUA DO CAMIÑO DE CACHAROLAS DO CAMIÑO DE CACHAROLAS DO CAMIÑO DA PALOMA
RUA DO CAMIÑO DE CACHAROLAS DO CAMIÑO DE CACHAROLAS DO CAMIÑO DE CORTIÑA
RUA DO CAMIÑO DE CACHAROLAS DO CAMIÑO DE CACHAROLAS DO CAMIÑO DE ARGENTINA
RUA DO CAMIÑO DE CACHAROLAS DO CAMIÑO DE CACHAROLAS DO CAMIÑO DE RAPOSEIRAS
RUA DO CAMIÑO DE CACHAROLAS DO CAMIÑO DE CACHAROLAS DO CAMIÑO DE SAPOS
RUA DO CAMIÑO DE CACHAROLAS DO CAMIÑO DE CACHAROLAS DO CAMIÑO DE COTEIROS
RUA DO CAMIÑO DE CACHAROLAS DO CAMIÑO DE CACHAROLAS DO CAMIÑO DE PAMARIÑO
RUA DO CAMIÑO DE CACHAROLAS DO CAMIÑO DE CACHAROLAS DO CAMIÑO DE PUMARIÑO
RUA DO CAMIÑO DE CACHAROLAS DO CAMIÑO DE CACHAROLAS DO CAMIÑO DE PEÑON
RUA DO CAMIÑO DE CACHAROLAS DO CAMIÑO DE CACHAROLAS DO CAMIÑO DE PEDREIRAS
RUA DO CAMIÑO DE CACHAROLAS DO CAMIÑO DE CACHAROLAS DO CAMIÑO DE PEIRANA
RUA DO CAMIÑO DE CACHAROLAS DO CAMIÑO DE CACHAROLAS DO CAMIÑO DE CANELLA
RUA DO CAMIÑO DE CACHAROLAS DO CAMIÑO DE CACHAROLAS DO CAMIÑO DE CANTERA
RUA DO CAMIÑO DE CACHAROLAS DO CAMIÑO DE CACHAROLAS DO CAMIÑO DE CACHAROLAS
RUA DO CAMIÑO DE CACHAROLAS DO CAMIÑO DE CACHAROLAS DO CAMIÑO DE CACHAROLAS DO SALGUEIRO
RUA DO CAMIÑO DE CACHAROLAS DO CAMIÑO DE CACHAROLAS DO CAMIÑO DE CACHAROLAS DO MARCO
RUA DO CAMIÑO DE CACHAROLAS DO CAMIÑO DE CACHAROLAS DO CAMIÑO DE CACHAROLAS DO FERRO
RUA DO CAMIÑO DE CACHAROLAS DO CAMIÑO DE CACHAROLAS DO CAMIÑO DE CACHAROLAS DO PALACIO
RUA DO CAMIÑO DE CACHAROLAS DO CAMIÑO DE CACHAROLAS DO CAMIÑO DE CACHAROLAS DO CAMIÑO DAS AUGAS
RUA DO CAMIÑO DE CACHAROLAS DO CAMIÑO DE CACHAROLAS DO CAMIÑO DE CACHAROLAS DO CAMIÑO DE SAN CORNO
RUA DO CAMIÑO DE CACHAROLAS DO CAMIÑO DE CACHAROLAS DO CAMIÑO DE CACHAROLAS DO CAMIÑO DO MARCO
RUA DO CAMIÑO DE CACHAROLAS DO CAMIÑO DE CACHAROLAS DO CAMIÑO DE CACHAROLAS DO CAMIÑO DO ACEBELLO
RUA DO CAMIÑO DE CACHAROLAS DO CAMIÑO DE CACHAROLAS DO CAMIÑO DE CACHAROLAS DO CAMIÑO DE CANTODAREA
RUA DO CAMIÑO DE CACHAROLAS DO CAMIÑO DE CACHAROLAS DO CAMIÑO DE CACHAROLAS DO CAMIÑO DE VIDIANES
RUA DO CAMIÑO DE CACHAROLAS DO CAMIÑO DE CACHAROLAS DO CAMIÑO DE CACHAROLAS DO CAMIÑO DE CORREIS
RUA DO CAMIÑO DE CACHAROLAS DO CAMIÑO DE CACHAROLAS DO CAMIÑO DE CACHAROLAS DO CAMIÑO DA PALOMA
RUA DO CAMIÑO DE CACHAROLAS DO CAMIÑO DE CACHAROLAS DO CAMIÑO DE CACHAROLAS DO CAMIÑO DE CORTIÑA
RUA DO CAMIÑO DE CACHAROLAS DO CAMIÑO DE CACHAROLAS DO CAMIÑO DE CACHAROLAS DO CAMIÑO DE ARGENTINA
RUA DO CAMIÑO DE CACHAROLAS DO CAMIÑO DE CACHAROLAS DO CAMIÑO DE CACHAROLAS DO CAMIÑO DE RAPOSEIRAS
RUA DO CAMIÑO DE CACHAROLAS DO CAMIÑO DE CACHAROLAS DO CAMIÑO DE CACHAROLAS DO CAMIÑO DE SAPOS
RUA DO CAMIÑO DE CACHAROLAS DO CAMIÑO DE CACHAROLAS DO CAMIÑO DE CACHAROLAS DO CAMIÑO DE COTEIROS
RUA DO CAMIÑO DE CACHAROLAS DO CAMIÑO DE CACHAROLAS DO CAMIÑO DE CACHAROLAS DO CAMIÑO DE PAMARIÑO
RUA DO CAMIÑO DE CACHAROLAS DO CAMIÑO DE CACHAROLAS DO CAMIÑO DE CACHAROLAS DO CAMIÑO DE PUMARIÑO
RUA DO CAMIÑO DE CACHAROLAS DO CAMIÑO DE CACHAROLAS DO CAMIÑO DE CACHAROLAS DO CAMIÑO DE PEÑON
RUA DO CAMIÑO DE CACHAROLAS DO CAMIÑO DE CACHAROLAS DO CAMIÑO DE CACHAROLAS DO CAMIÑO DE PEDREIRAS
RUA DO CAMIÑO DE CACHAROLAS DO CAMIÑO DE CACHAROLAS DO CAMIÑO DE CACHAROLAS DO CAMIÑO DE PEIRANA
RUA DO CAMIÑO DE CACHAROLAS DO CAMIÑO DE CACHAROLAS DO CAMIÑO DE CACHAROLAS DO CAMIÑO DE CANELLA
RUA DO CAMIÑO DE CACHAROLAS DO CAMIÑO DE CACHAROLAS DO CAMIÑO DE CACHAROLAS DO CAMIÑO DE CANTERA
RUA DO CAMIÑO DE CACHAROLAS DO CAMIÑO DE CACHAROLAS DO CAMIÑO DE CACHAROLAS DO CAMIÑO DE CACHAROLAS
RUA DO CAMIÑO DE CACHAROLAS DO CAMIÑO DE CACHAROLAS DO CAMIÑO DE CACHAROLAS DO CAMIÑO DE CACHAROLAS DO SALGUEIRO
RUA DO CAMIÑO DE CACHAROLAS DO CAMIÑO DE CACHAROLAS DO CAMIÑO DE CACHAROLAS DO CAMIÑO DE CACHAROLAS DO MARCO
RUA DO CAMIÑO DE CACHAROLAS DO CAMIÑO DE CACHAROLAS DO CAMIÑO DE CACHAROLAS DO CAMIÑO DE CACHAROLAS DO FERRO
RUA DO CAMIÑO DE CACHAROLAS DO CAMIÑO DE CACHAROLAS DO CAMIÑO DE CACHAROLAS DO CAMIÑO DE CACHAROLAS DO PALACIO
RUA DO CAMIÑO DE CACHAROLAS DO CAMIÑO DE CACHAROLAS DO CAMIÑO DE CACHAROLAS DO CAMIÑO DE CACHAROLAS DO CAMIÑO DAS AUGAS
RUA DO CAMIÑO DE CACHAROLAS DO CAMIÑO DE CACHAROLAS DO CAMIÑO DE CACHAROLAS DO CAMIÑO DE CACHAROLAS DO CAMIÑO DE SAN CORNO
RUA DO CAMIÑO DE CACHAROLAS DO CAMIÑO DE CACHAROLAS DO CAMIÑO DE CACHAROLAS DO CAMIÑO DE CACHAROLAS DO CAMIÑO DO MARCO
RUA DO CAMIÑO DE CACHAROLAS DO CAMIÑO DE CACHAROLAS DO CAMIÑO DE CACHAROLAS DO CAMIÑO DE CACHAROLAS DO CAMIÑO DO ACEBELLO
RUA DO CAMIÑO DE CACHAROLAS DO CAMIÑO DE CACHAROLAS DO CAMIÑO DE CACHAROLAS DO CAMIÑO DE CACHAROLAS DO CAMIÑO DE CANTODAREA
RUA DO CAMIÑO DE CACHAROLAS DO CAMIÑO DE CACHAROLAS DO CAMIÑO DE CACHAROLAS DO CAMIÑO DE CACHAROLAS DO CAMIÑO DE VIDIANES
RUA DO CAMIÑO DE CACHAROLAS DO CAMIÑO DE CACHAROLAS DO CAMIÑO DE CACHAROLAS DO CAMIÑO DE CACHAROLAS DO CAMIÑO DE CORREIS
RUA DO CAMIÑO DE CACHAROLAS DO CAMIÑO DE CACHAROLAS DO CAMIÑO DE CACHAROLAS DO CAMIÑO DE CACHAROLAS DO CAMIÑO DA PALOMA
RUA DO CAMIÑO DE CACHAROLAS DO CAMIÑO DE CACHAROLAS DO CAMIÑO DE CACHAROLAS DO CAMIÑO DE CACHAROLAS DO CAMIÑO DE CORTIÑA
RUA DO CAMIÑO DE CACHAROLAS DO CAMIÑO DE CACHAROLAS DO CAMIÑO DE CACHAROLAS DO CAMIÑO DE CACHAROLAS DO CAMIÑO DE ARGENTINA
RUA DO CAMIÑO DE CACHAROLAS DO CAMIÑO DE CACHAROLAS DO CAMIÑO DE CACHAROLAS DO CAMIÑO DE CACHAROLAS DO CAMIÑO DE RAPOSEIRAS
RUA DO CAMIÑO DE CACHAROLAS DO CAMIÑO DE CACHAROLAS DO CAMIÑO DE CACHAROLAS DO CAMIÑO DE CACHAROLAS DO CAMIÑO DE SAPOS
RUA DO CAMIÑO DE CACHAROLAS DO CAMIÑO DE CACHAROLAS DO CAMIÑO DE CACHAROLAS DO CAMIÑO DE CACHAROLAS DO CAMIÑO DE COTEIROS
RUA DO CAMIÑO DE CACHAROLAS DO CAMIÑO DE CACHAROLAS DO CAMIÑO DE CACHAROLAS DO CAMIÑO DE CACHAROLAS DO CAMIÑO DE PAMARIÑO
RUA DO CAMIÑO DE CACHAROLAS DO CAMIÑO DE CACHAROLAS DO CAMIÑO DE CACHAROLAS DO CAMIÑO DE CACHAROLAS DO CAMIÑO DE PUMARIÑO
RUA DO CAMIÑO DE CACHAROLAS DO CAMIÑO DE CACHAROLAS DO CAMIÑO DE CACHAROLAS DO CAMIÑO DE CACHAROLAS DO CAMIÑO DE PEÑON
RUA DO CAMIÑO DE CACHAROLAS DO CAMIÑO DE CACHAROLAS DO CAMIÑO DE CACHAROLAS DO CAMIÑO DE CACHAROLAS DO CAMIÑO DE PEDREIRAS
RUA DO CAMIÑO DE CACHAROLAS DO CAMIÑO DE CACHAROLAS DO CAMIÑO DE CACHAROLAS DO CAMIÑO DE CACHAROLAS DO CAMIÑO DE PEIRANA
RUA DO CAMIÑO DE CACHAROLAS DO CAMIÑO DE CACHAROLAS DO CAMIÑO DE CACHAROLAS DO CAMIÑO DE CACHAROLAS DO CAMIÑO DE CANELLA
RUA DO CAMIÑO DE CACHAROLAS DO CAMIÑO DE CACHAROLAS DO CAMIÑO DE CACHAROLAS DO CAMIÑO DE CACHAROLAS DO CAMIÑO DE CANTERA
RUA DO CAMIÑO DE CACHAROLAS DO CAMIÑO DE CACHAROLAS DO CAMIÑO DE CACHAROLAS DO CAMIÑO DE CACHAROLAS DO CAMIÑO DE CACHAROLAS
RUA DO CAMIÑO DE CACHAROLAS DO CAMIÑO DE CACHAROLAS DO CAMIÑO DE CACHAROLAS DO CAMIÑO DE CACHAROLAS DO CAMIÑO DE CACHAROLAS DO SALGUEIRO
RUA DO CAMIÑO DE CACHAROLAS DO CAMIÑO DE CACHAROLAS DO CAMIÑO DE CACHAROLAS DO CAMIÑO DE CACHAROLAS DO CAMIÑO DE CACHAROLAS DO MARCO
RUA DO CAMIÑO DE CACHAROLAS DO CAMIÑO DE CACHAROLAS DO CAMIÑO DE CACHAROLAS DO CAMIÑO DE CACHAROLAS DO CAMIÑO DE CACHAROLAS DO FERRO
RUA DO CAMIÑO DE CACHAROLAS DO CAMIÑO DE CACHAROLAS DO CAMIÑO DE CACHAROLAS DO CAMIÑO DE CACHAROLAS DO CAMIÑO DE CACHAROLAS DO PALACIO
RUA DO CAMIÑO DE CACHAROLAS DO CAMIÑO DE CACHAROLAS DO CAMIÑO DE CACHAROLAS DO CAMIÑO DE CACHAROLAS DO CAMIÑO DE CACHAROLAS DO CAMIÑO DAS AUGAS
RUA DO CAMIÑO DE CACHAROLAS DO CAMIÑO DE CACHAROLAS DO CAMIÑO DE CACHAROLAS DO CAMIÑO DE CACHAROLAS DO CAMIÑO DE CACHAROLAS DO CAMIÑO DE SAN CORNO
RUA DO CAMIÑO DE CACHAROLAS DO CAMIÑO DE CACHAROLAS DO CAMIÑO DE CACHAROLAS DO CAMIÑO DE CACHAROLAS DO CAMIÑO DE CACHAROLAS DO CAMIÑO DO MARCO
RUA DO CAMIÑO DE CACHAROLAS DO CAMIÑO DE CACHAROLAS DO CAMIÑO DE CACHAROLAS DO CAMIÑO DE CACHAROLAS DO CAMIÑO DE CACHAROLAS DO CAMIÑO DO ACEBELLO
RUA DO CAMIÑO DE CACHAROLAS DO CAMIÑO DE CACHAROLAS DO CAMIÑO DE CACHAROLAS DO CAMIÑO DE CACHAROLAS DO CAMIÑO DE CACHAROLAS DO CAMIÑO DE CANTODAREA
RUA DO CAMIÑO DE CACHAROLAS DO CAMIÑO DE CACHAROLAS DO CAMIÑO DE CACHAROLAS DO CAMIÑO DE CACHAROLAS DO CAMIÑO DE CACHAROLAS DO CAMIÑO DE VIDIANES
RUA DO CAMIÑO DE CACHAROLAS DO CAMIÑO DE CACHAROLAS DO CAMIÑO DE CACHAROLAS DO CAMIÑO DE CACHAROLAS DO CAMIÑO DE CACHAROLAS DO CAMIÑO DE CORREIS
RUA DO CAMIÑO DE CACHAROLAS DO CAMIÑO DE CACHAROLAS DO CAMIÑO DE CACHAROLAS DO CAMIÑO DE CACHAROLAS DO CAMIÑO DE CACHAROLAS DO CAMIÑO DA PALOMA
RUA DO CAMIÑO DE CACHAROLAS DO CAMIÑO DE CACHAROLAS DO CAMIÑO DE CACHAROLAS DO CAMIÑO DE CACHAROLAS DO CAMIÑO DE CACHAROLAS DO CAMIÑO DE CORTIÑA
RUA DO CAMIÑO DE CACHAROLAS DO CAMIÑO DE CACHAROLAS DO CAMIÑO DE CACHAROLAS DO CAMIÑO DE CACHAROLAS DO CAMIÑO DE CACHAROLAS DO CAMIÑO DE ARGENTINA
RUA DO CAMIÑO DE CACHAROLAS DO CAMIÑO DE CACHAROLAS DO CAMIÑO DE CACHAROLAS DO CAMIÑO DE CACHAROLAS DO CAMIÑO DE CACHAROLAS DO CAMIÑO DE RAPOSEIRAS
RUA DO CAMIÑO DE CACHAROLAS DO CAMIÑO DE CACHAROLAS DO CAMIÑO DE CACHAROLAS DO CAMIÑO DE CACHAROLAS DO CAMIÑO DE CACHAROLAS DO CAMIÑO DE SAPOS
RUA DO CAMIÑO DE CACHAROLAS DO CAMIÑO DE CACHAROLAS DO CAMIÑO DE CACHAROLAS DO CAMIÑO DE CACHAROLAS DO CAMIÑO DE CACHAROLAS DO CAMIÑO DE COTEIROS
RUA DO CAMIÑO DE CACHAROLAS DO CAMIÑO DE CACHAROLAS DO CAMIÑO DE CACHAROLAS DO CAMIÑO DE CACHAROLAS DO CAMIÑO DE CACHAROLAS DO CAMIÑO DE PAMARIÑO
RUA DO CAMIÑO DE CACHAROLAS DO CAMIÑO DE CACHAROLAS DO CAMIÑO DE CACHAROLAS DO CAMIÑO DE CACHAROLAS DO CAMIÑO DE CACHAROLAS DO CAMIÑO DE PUMARIÑO
RUA DO CAMIÑO DE CACHAROLAS DO CAMIÑO DE CACHAROLAS DO CAMIÑO DE CACHAROLAS DO CAMIÑO DE CACHAROLAS DO CAMIÑO DE CACHAROLAS DO CAMIÑO DE PEÑON
RUA DO CAMIÑO DE CACHAROLAS DO CAMIÑO DE CACHAROLAS DO CAMIÑO DE CACHAROLAS DO CAMIÑO DE CACHAROLAS DO CAMIÑO DE CACHAROLAS DO CAMIÑO DE PEDREIRAS
RUA DO CAMIÑO DE CACHAROLAS DO CAMIÑO DE CACHAROLAS DO CAMIÑO DE CACHAROLAS DO CAMIÑO DE CACHAROLAS DO CAMIÑO DE CACHAROLAS DO CAMIÑO DE PEIRANA
RUA DO CAMIÑO DE CACHAROLAS DO CAMIÑO DE CACHAROLAS DO CAMIÑO DE CACHAROLAS DO CAMIÑO DE CACHAROLAS DO CAMIÑO DE CACHAROLAS DO CAMIÑO DE CANELLA
RUA DO CAMIÑO DE CACHAROLAS DO CAMIÑO DE CACHAROLAS DO CAMIÑO DE CACHAROLAS DO CAMIÑO DE CACHAROLAS DO CAMIÑO DE CACHAROLAS DO CAMIÑO DE CANTERA
RUA DO CAMIÑO DE CACHAROLAS DO CAMIÑO DE CACHAROLAS DO CAMIÑO DE CACHAROLAS DO CAMIÑO DE CACHAROLAS DO CAMIÑO DE CACHAROLAS DO CAMIÑO DE CACHAROLAS
RUA DO CAMIÑO DE CACHAROLAS DO CAMIÑO DE CACHAROLAS DO CAMIÑO DE CACHAROLAS DO CAMIÑO DE CACHAROLAS DO CAMIÑO DE CACHAROLAS DO CAMIÑO DE CACHAROLAS DO SALGUEIRO
RUA DO CAMIÑO DE CACHAROLAS DO CAMIÑO DE CACHAROLAS DO CAMIÑO DE CACHAROLAS DO CAMIÑO DE CACHAROLAS DO CAMIÑO DE CACHAROLAS DO CAMIÑO DE CACHAROLAS DO MARCO
RUA DO CAMIÑO DE CACHAROLAS DO CAMIÑO DE CACHAROLAS DO CAMIÑO DE CACHAROLAS DO CAMIÑO DE CACHAROLAS DO CAMIÑO DE CACHAROLAS DO CAMIÑO DE CACHAROLAS DO FERRO
RUA DO CAMIÑO DE CACHAROLAS DO CAMIÑO DE CACHAROLAS DO CAMIÑO DE CACHAROLAS DO CAMIÑO DE CACHAROLAS DO CAMIÑO DE CACHAROLAS DO CAMIÑO DE CACHAROLAS DO PALACIO
RUA DO CAMIÑO DE CACHAROLAS DO CAMIÑO DE CACHAROLAS DO CAMIÑO DE CACHAROLAS DO CAMIÑO DE CACHAROLAS DO CAMIÑO DE CACHAROLAS DO CAMIÑO DE CACHAROLAS DO CAMIÑO DAS AUGAS
RUA DO CAMIÑO DE CACHAROLAS DO CAMIÑO DE CACHAROLAS DO CAMIÑO DE CACHAROLAS DO CAMIÑO DE CACHAROLAS DO CAMIÑO DE CACHAROLAS DO CAMIÑO DE CACHAROLAS DO CAMIÑO DE SAN CORNO
RUA DO CAMIÑO DE CACHAROLAS DO CAMIÑO DE CACHAROLAS DO CAMIÑO DE CACHAROLAS DO CAMIÑO DE CACHAROLAS DO CAMIÑO DE CACHAROLAS DO CAMIÑO DE CACHAROLAS DO CAMIÑO DO MARCO
RUA DO CAMIÑO DE CACHAROLAS DO CAMIÑO DE CACHAROLAS DO CAMIÑO DE CACHAROLAS DO CAMIÑO DE CACHAROLAS DO CAMIÑO DE CACHAROLAS DO CAMIÑO DE CACHAROLAS DO CAMIÑO DO ACEBELLO
RUA DO CAMIÑO DE CACHAROLAS DO CAMIÑO DE CACHAROLAS DO CAMIÑO DE CACHAROLAS DO CAMIÑO DE CACHAROLAS DO CAMIÑO DE CACHAROLAS DO CAMIÑO DE CANTODAREA
RUA DO CAMIÑO DE CACHAROLAS DO CAMIÑO DE CACHAROLAS DO CAMIÑO DE CACHAROLAS DO CAMIÑO DE CACHAROLAS DO CAMIÑO DE CACHAROLAS DO CAMIÑO DE VIDIANES
RUA DO CAMIÑO DE CACHAROLAS DO CAMIÑO DE CACHAROLAS DO CAMIÑO DE CACHAROLAS DO CAMIÑO DE CACHAROLAS DO CAMIÑO DE CACHAROLAS DO CAMIÑO DE CORREIS
RUA DO CAMIÑO DE CACHAROLAS DO CAMIÑO DE CACHAROLAS DO CAMIÑO DE CACHAROLAS DO CAMIÑO DE CACHAROLAS DO CAMIÑO DE CACHAROLAS DO CAMIÑO DA PALOMA
RUA DO CAMIÑO DE CACHAROLAS DO CAMIÑO DE CACHAROLAS DO CAMIÑO DE CACHAROLAS DO CAMIÑO DE CACHAROLAS DO CAMIÑO DE CACHAROLAS DO CAMIÑO DE CORTIÑA
RUA DO CAMIÑO DE CACHAROLAS DO CAMIÑO DE CACHAROLAS DO CAMIÑO DE CACHAROLAS DO CAMIÑO DE CACHAROLAS DO CAMIÑO DE CACHAROLAS DO CAMIÑO DE ARGENTINA
RUA DO CAMIÑO DE CACHAROLAS DO CAMIÑO DE CACHAROLAS DO CAMIÑO DE CACHAROLAS DO CAMIÑO DE CACHAROLAS DO CAMIÑO DE CACHAROLAS DO CAMIÑO DE RAPOSEIRAS
RUA DO CAMIÑO DE CACHAROLAS DO CAMIÑO DE CACHAROLAS DO CAMIÑO DE CACHAROLAS DO CAMIÑO DE CACHAROLAS DO CAMIÑO DE CACHAROLAS DO CAMIÑO DE SAPOS
RUA DO CAMIÑO DE CACHAROLAS DO CAMIÑO DE CACHAROLAS DO CAMIÑO DE CACHAROLAS DO CAMIÑO DE CACHAROLAS DO CAMIÑO DE CACHAROLAS DO CAMIÑO DE COTEIROS
RUA DO CAMIÑO DE CACHAROLAS DO CAMIÑO DE CACHAROLAS DO CAMIÑO DE CACHAROLAS DO CAMIÑO DE CACHAROLAS DO CAMIÑO DE CACHAROLAS DO CAMIÑO DE PAMARIÑO
RUA DO CAMIÑO DE CACHAROLAS DO CAMIÑO DE CACHAROLAS DO CAMIÑO DE CACHAROLAS DO CAMIÑO DE CACHAROLAS DO CAMIÑO DE CACHAROLAS DO CAMIÑO DE PUMARIÑO
RUA DO CAMIÑO DE CACHAROLAS DO CAMIÑO DE CACHAROLAS DO CAMIÑO DE CACHAROLAS DO CAMIÑO DE CACHAROLAS DO CAMIÑO DE CACHAROLAS DO CAMIÑO DE PEÑON
RUA DO CAMIÑO DE CACHAROLAS DO CAMIÑO DE CACHAROLAS DO CAMIÑO DE CACHAROLAS DO CAMIÑO DE CACHAROLAS DO CAMIÑO DE CACHAROLAS DO CAMIÑO DE PEDREIRAS
RUA DO CAMIÑO DE CACHAROLAS DO CAMIÑO DE CACHAROLAS DO CAMIÑO DE CACHAROLAS DO CAMIÑO DE CACHAROLAS DO CAMIÑO DE CACHAROLAS DO CAMIÑO DE PEIRANA
RUA DO CAMIÑO DE CACHAROLAS DO CAMIÑO DE CACHAROLAS DO CAMIÑO DE CACHAROLAS DO CAMIÑO DE CACHAROLAS DO CAMIÑO DE CACHAROLAS DO CAMIÑO DE CANELLA
RUA DO CAMIÑO DE CACHAROLAS DO CAMIÑO DE CACHAROLAS DO CAMIÑO DE CACHAROLAS DO CAMIÑO DE CACHAROLAS DO CAMIÑO DE CACHAROLAS DO CAMIÑO DE CANTERA
RUA DO CAMIÑO DE CACHAROLAS DO CAMIÑO DE CACHAROLAS DO CAMIÑO DE CACHAROLAS DO CAMIÑO DE CACHAROLAS DO CAMIÑO DE CACHAROLAS DO CAMIÑO DE CACHAROLAS
RUA DO CAMIÑO DE CACHAROLAS DO CAMIÑO DE CACHAROLAS DO CAMIÑO DE CACHAROLAS DO CAMIÑO DE CACHAROLAS DO CAMIÑO DE CACHAROLAS DO CAMIÑO DE CACHAROLAS DO SALGUEIRO
RUA DO CAMIÑO DE CACHAROLAS DO CAMIÑO DE CACHAROLAS DO CAMIÑO DE CACHAROLAS DO CAMIÑO DE CACHAROLAS DO CAMIÑO DE CACHAROLAS DO CAMIÑO DE CACHAROLAS DO MARCO
RUA DO CAMIÑO DE CACHAROLAS DO CAMIÑO DE CACHAROLAS DO CAMIÑO DE CACHAROLAS DO CAMIÑO DE CACHAROLAS DO CAMIÑO DE CACHAROLAS DO CAMIÑO DE CACHAROLAS DO FERRO
RUA DO CAMIÑO DE CACHAROLAS DO CAMIÑO DE CACHAROLAS DO CAMIÑO DE CACHAROLAS DO CAMIÑO DE CACHAROLAS DO CAMIÑO DE CACHAROLAS DO CAMIÑO DE CACHAROLAS DO PALACIO
RUA DO CAMIÑO DE CACHAROLAS DO CAMIÑO DE CACHAROLAS DO CAMIÑO DE CACHAROLAS DO CAMIÑO DE CACHAROLAS DO CAMIÑO DE CACHAROLAS DO CAMIÑO DE CACHAROLAS DO CAMIÑO DAS AUGAS
RUA DO CAMIÑO DE CACHAROLAS DO CAMIÑO DE CACHAROLAS DO CAMIÑO DE CACHAROLAS DO CAMIÑO DE CACHAROLAS DO CAMIÑO DE CACHAROLAS DO CAMIÑO DE CACHAROLAS DO CAMIÑO DE SAN CORNO
RUA DO CAMIÑO DE CACHAROLAS DO CAMIÑO DE CACHAROLAS DO CAMIÑO DE CACHAROLAS DO CAMIÑO DE CACHAROLAS DO CAMIÑO DE CACHAROLAS DO CAMIÑO DE CACHAROLAS DO CAMIÑO DO MARCO
RUA DO CAMIÑO DE CACHAROLAS DO CAMIÑO DE CACHAROLAS DO CAMIÑO DE CACHAROLAS DO CAMIÑO DE CACHAROLAS DO CAMIÑO DE CACHAROLAS DO CAMIÑO DE CACHAROLAS DO CAMIÑO DO ACEBELLO
RUA DO CAMIÑO DE CACHAROLAS DO CAMIÑO DE CACHAROLAS DO CAMIÑO DE CACHAROLAS DO CAMIÑO DE CACHAROLAS DO CAMIÑO DE CACHAROLAS DO CAMIÑO DE CANTODAREA
RUA DO CAMIÑO DE CACHAROLAS DO CAMIÑO DE CACHAROLAS DO CAMIÑO DE CACHAROLAS DO CAMIÑO DE CACHAROLAS DO CAMIÑO DE CACHAROLAS DO CAMIÑO DE VIDIANES
RUA DO CAMIÑO DE CACHAROLAS DO CAMIÑO DE CACHAROLAS DO CAMIÑO DE CACHAROLAS DO CAMIÑO DE CACHAROLAS DO CAMIÑO DE CACHAROLAS DO CAMIÑO DE CORREIS
RUA DO CAMIÑO DE CACHAROLAS DO CAMIÑO DE CACHAROLAS DO CAMIÑO DE CACHAROLAS DO CAMIÑO DE CACHAROLAS DO CAMIÑO DE CACHAROLAS DO CAMIÑO DA PALOMA
RUA DO CAMIÑO DE CACHAROLAS DO CAMIÑO DE CACHAROLAS DO CAMIÑO DE CACHAROLAS DO CAMIÑO DE CACHAROLAS DO CAMIÑO DE CACHAROLAS DO CAMIÑO DE CORTIÑA
RUA DO CAMIÑO DE CACHAROLAS DO CAMIÑO DE CACHAROLAS DO CAMIÑO DE CACHAROLAS DO CAMIÑO DE CACHAROLAS DO CAMIÑO DE CACHAROLAS DO CAMIÑO DE ARGENTINA
RUA DO CAMIÑO DE CACHAROLAS DO CAMIÑO DE CACHAROLAS DO CAMIÑO DE CACHAROLAS DO CAMIÑO DE CACHAROLAS DO CAMIÑO DE CACHAROLAS DO CAMIÑO DE RAPOSEIRAS
RUA DO CAMIÑO DE CACHAROLAS DO CAMIÑO DE CACHAROLAS DO CAMIÑO DE CACHAROLAS DO CAMIÑO DE CACHAROLAS DO CAMIÑO DE CACHAROLAS DO CAMIÑO DE SAPOS
RUA DO CAMIÑO DE CACHAROLAS DO CAMIÑO DE CACHAROLAS DO CAMIÑO DE CACHAROLAS DO CAMIÑO DE CACHAROLAS DO CAMIÑO DE CACHAROLAS DO CAMIÑO DE COTEIROS
RUA DO CAMIÑO DE CACHAROLAS DO CAMIÑO DE CACHAROLAS DO CAMIÑO DE CACHAROLAS DO CAMIÑO DE CACHAROLAS DO CAMIÑO DE CACHAROLAS DO CAMIÑO DE PAMARIÑO
RUA DO CAM